

# MAPA DO CELÓW PROJEKTOWYCH

skala 1:500 Starostwo Powiatowe  
Kielce

województwo: świętokrzyskie  
powiat: kielecki  
jednostka ewidencyjna: 260416\_2 Raków  
obręb: 0026 WÓLKA POKŁONNA  
działka: 189/1  
nr sekcji: 7.14.0.20.20.2.2; zakres: D-2...D-4, E-2...E-4  
Id. zgł. prac.: GN-III.6640.5737.2016

Niniejszą mapę zaktualizował w zakresie oznaczonym kolorem czerwonym w miesiącu sierpniu 2016 r. geodeta uprawniony Jarosław Borek, nr upr. 12831.

W zakresie opracowania brak nowych elementów uzbrojenia terenu uzgodnionych w ZUDP.

Granice nieruchomości (dz. nr 189/1) przyjęto według ewidencji gruntów.

Układ współrzędnych "XY": "2000"  
Układ rzędnych H: "Kronsztadt 1986"

UWAGA: Dla przedmiotowej działki nie badano słuszności gruntowych.

Kielce, dn. 26.08.2016 r.

Wykonał:

**Galileo**  
GEODECI K. BOREK  
25-365 Kielce  
ul. Stowackiego 10a/3  
tel. 606-626-126  
e: galileo.geodeci@gmail.com  
NIP 959-164-94-40  
REGON 260698677

Jarosław Borek  
geodeta uprawniony  
św. nr 12831

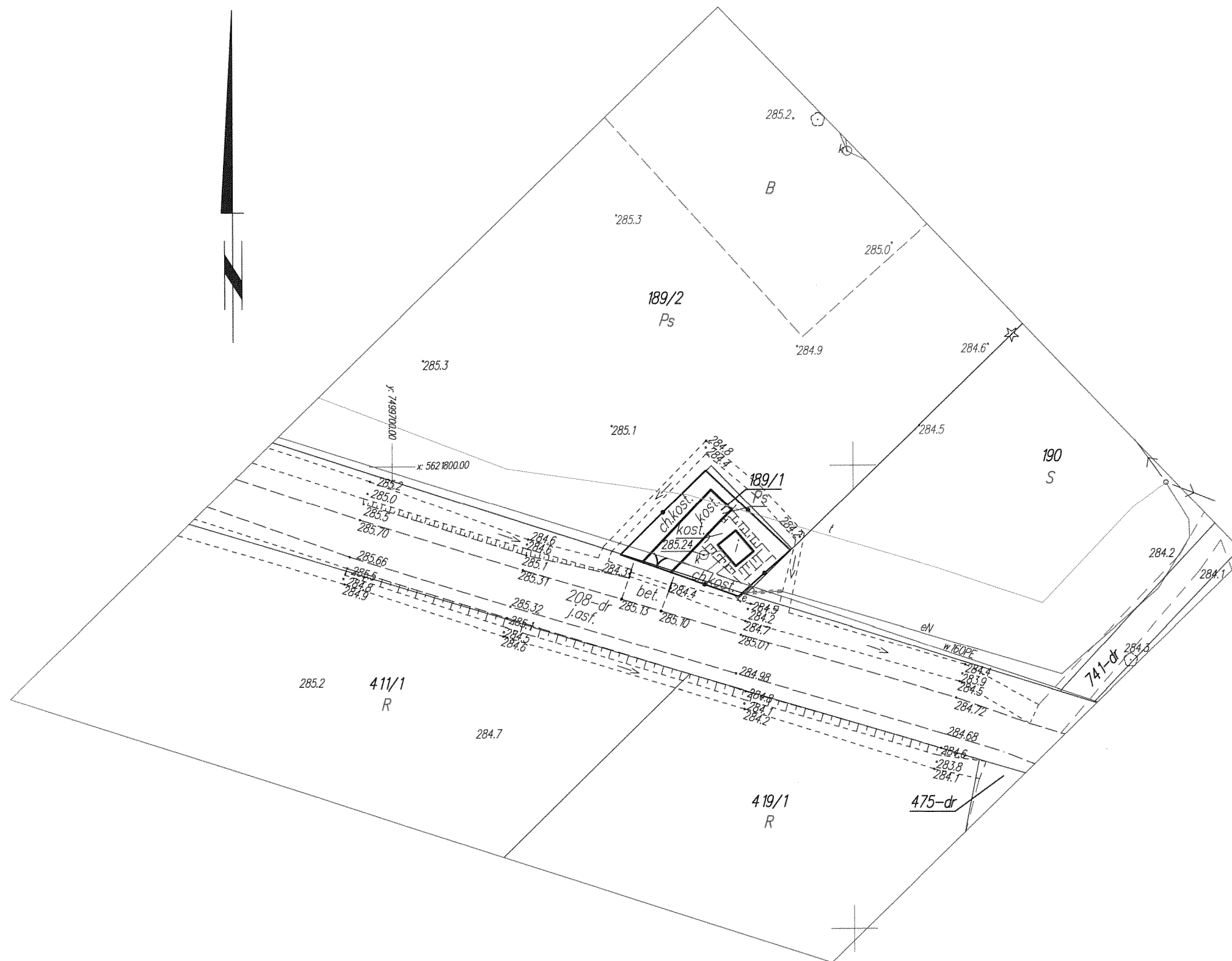

Powiadza się, że niniejszy akt ewidencji został opracowany w wyniku prac geodezyjnych i kartograficznych, których rezultaty zawiera operat techniczny wpisany do ewidencji materiałów państwowego zasobu geodezyjnego i kartograficznego	
Organ prowadzący państwowy zasób geodezyjny i kartograficzny	STAROSTA KIELECKI
Identyfikator ewidencyjny materiału zasobu - operatu technicznego	P.2604.2016.5078
Data wpisu do ewidencji operatu technicznego do ewidencji materiałów zasobu	0 4 10 2016
Imię, nazwisko i podpis osoby reprezentującej organ	INSPEKTOR